

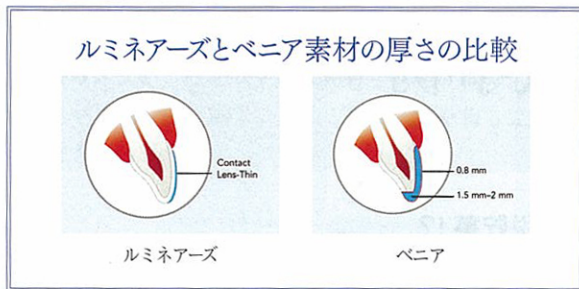

ルミネアーズ治療前と治療後。



治療を追求してきた興学会は、インプラントの治療実績も豊富。症状に応じて最適な治療法を提案してくれる。

短期集中治療もこちらの特徴だ。最新の技術を導入して時間を大幅に短縮。さらに、1回あたりじっくり丁寧な診療するため、結果的に通院回数や期間が少なくて済む。多忙なビジネスマンや遠方から通院する人にとってはありがたいシステムだ。

そして、画期的なのは「ワンデイインプラント」である。たった1日で検査からインプラント埋入手術、仮歯の固定まで行うため、費用も負担も軽減できる。専門の麻酔医が静脈内沈静法という睡眠薬の一種を

使用した麻酔を行い、治療中も痛みを感じることはない。また、患者に合わせて厳選した歯科材料を使用。金属アレルギーなどにも対応しているから安心だ。

歯並びも白さも思いのまま
丈夫で安全な「ルミネアーズ」

さらに手軽に歯列黄金比を手に入れる方法として「ルミネアーズ」がある。歯を削って装着するラミネートベニアという治療法をご存じの方も多いだろう。ルミネアーズは、その進化版ともいえるハイエンド技術で、歯科治療先進国のアメリカで

1986年から臨床試験が行われており、既に100万人以上の実績がある。

歯をほとんど削らずに、0.1mm(0.5mm)のルミネアーズを張るだけで、白さも、歯並びも思い通りにできる。しかも、歯と同様の耐久性を実現。25年以上経っても破損や変色がなく、装着面には歯がつかないためむし歯も予防できる。歯並びや白さは思いのまま、インプラントとの併用も可能だ。ルミネアーズのみなら最短2回、最大でも4回程度で治療が終了する。

インプラント、ルミネアーズともに評判を聞きつけて全国各地から多くの患者が集まっており、現在は新橋・赤坂の両診療所は予約で1〜3か月待ちの状況だという。ただし、大切な歯の一生ものの施術、順番を待ってでも受ける価値があるだろう。



薄いため歯を削らないで装着できるルミネアーズ。

Information

医療法人財団興学会
新橋歯科診療所
港区新橋6-2-1 木村ビル1階
TEL 03-3437-3880
http://www.kougakukai.com/

赤坂歯科診療所
港区赤坂5-5-18 オースピス赤坂1階
TEL 03-3583-1818
https://www.akasakashika.com/

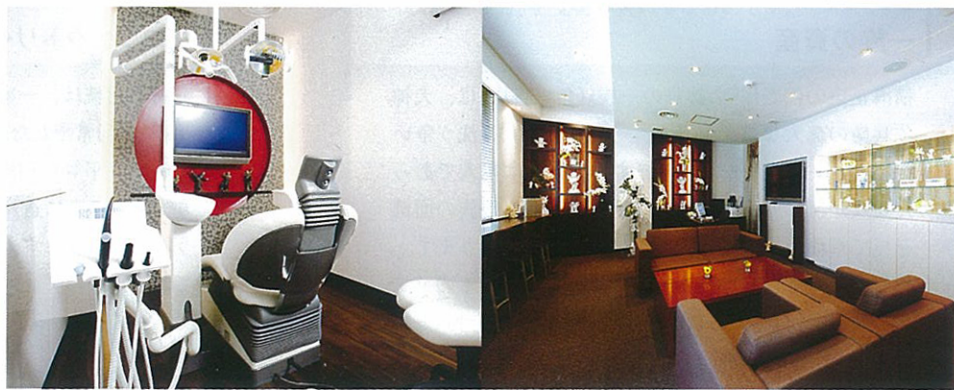

新たに開業した赤坂診療所。応接室(右)と治療室(左)の様子。

完璧な美しい歯を手に入れる

最先端の技術で「歯並び」も「白さ」もすべて思いのままに!



鎌田優歯科医師(左)と白井清士院長(右)



機能と審美を重視した総合歯科診療を目指す

虫歯や歯周病を治療し、健康な口腔環境を維持することが歯科医療の基本であるが、さらに一歩踏み込んで機能と審美を重視した総合歯科診療に力を入れているのが医療法人財団興学会である。同法人の歴史は古く、1947年に吉田茂元首相らが中心となり医師の技術の発展と教育を目的に設立された教育財団興学会を継承して今日に至っている。

興学会では理念である「歯科の治療を通して病気になるべく元気な体づくり」を実現させるために、最先端の医療技術と経験を活かして、新橋歯科診療所と赤坂歯科診療所を開設。患者を第一に考え「削らない・抜かない・痛くない治療」を実践している。

歯列黄金比を基準とした健康的で美しい口元を

歯の機能については周知の通りだが、「審美」とはどのようなものだろうか? 興学会がすべての治療の基準としているのは、歯列黄金比(ゴールデンデンタルプロポーション)だ。これは一本の歯だけではなく、歯の並び、顔、さらに全身において美しい

とされる美の基準のこと。歯の色、形、サイズのみならず、個々の歯のプロポーションや歯肉と歯の境目のライン、顔やリップライン等と一体感を持たせることで歯列黄金比を完成させる。

そして治療の結果、しっかりと噛んで、おいしく食事ができる、思いっきり笑える、口元の老化を感じないなど、めいっばい口を機能させられることを目指しているのだ。患者一人ひとりに、健康的な歯と美しい口元を両立させる「デンタルスマイル」を届けることが興学会の使命でもあるという。

高い技術と豊富な実績
1日で変われるインプラントも

歯が一本欠けていても歯列黄金比は完成しない。もちろん、歯の欠損は口腔の健康にも関わってくる。この問題を解決するのがインプラントである。設立以来、最先端の歯科治

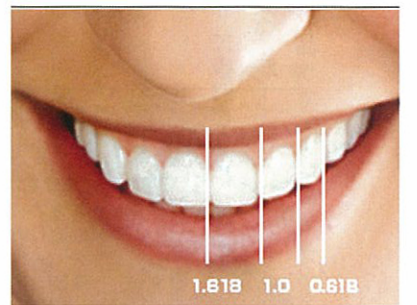

ゴールデンデンタルプロポーション(歯列黄金比)